

Tu sei vivo fuoco

Pag. 160

Neander

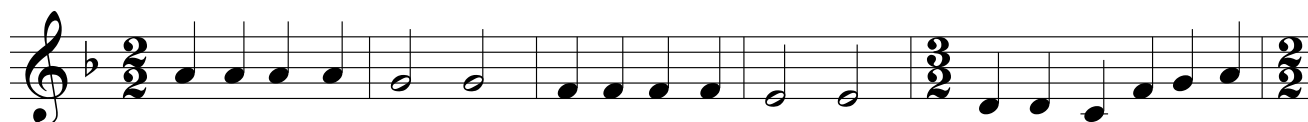

1. Tu sei vi - vo fuo - co che tri - on - fi/a se - ra, del mio gio - no sei la
 2. Tu sei fre - sca nu - be che ri - sto - ri/a se - ra, del mio gio - no sei ru -
 3. Tu sei l'o - riz - zon - te che s'al - lar - ga/a se - ra, del mio gio - no sei di -
 4. Tu sei vo - ce/a - mi - ca che mi par - li/a se - ra, del mio gio - no sei con -
 5. Tu sei sposo/ar - den - te che ri - tor - ni/a se - ra, del mio gio - no sei l'ab -



bra - ce. Ec - co già ros - seg - gia di bel - lez - za/e -
 gia - da. Ec - co già ri - na - sce di fre - sches - za/e -
 mo - ra. Ec - co già ri - po - sa in am - piez - za/e -
 for - to. Ec - co già ri - suo - na d'al - le - grez - za/e -
 brac - cio. Ec - co già e - sul - ta di eb - brez - za/e -

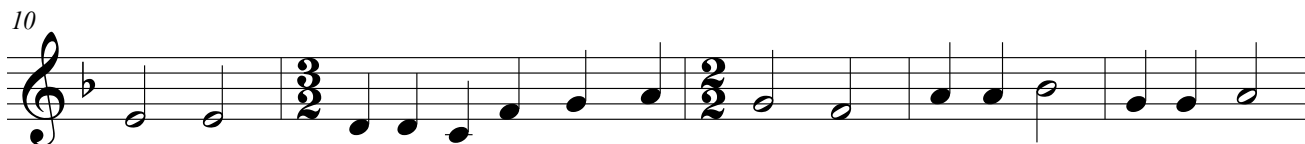

ter - na, que - sto gio - no che si spe - gne. Se con Te, co - me vuoi,
 ter - na, que - sto gio - no che sfio - ri - sce. Se con Te, co - me vuoi,
 ter - na, que - sto gio - no che si chiu - de. Se con Te, co - me vuoi,
 ter - na, que - sto gio - no che/am - mu - ti - sce. Se con Te, co - me vuoi,
 ter - na, que - sto gio - no che so - spi - ra. Se con Te, co - me vuoi,



l'a - ni - ma ri - scal - do, so - no nel - la pa - ce.
 cer - co la sor - gen - te, so - no nel - la pa - ce.
 m'av - vi - ci - no/a ca - sa, so - no nel - la pa - ce.
 cer - co la pa - ro - la, so - no nel - la pa - ce.
 mi con - su - mo/a - man - do, so - no nel - la pa - ce.

D.S.