

Salga a Te Signore

Pag. 154

Musica di Franz Schubert (1797-1828)



1. Sal - ga/a Te, Si - gno - re, l'in - no del - la Chie - sa,
 2. U - na è la fe - de, u - na la spe - ran - za,
 3. Fon - te d'ac - qua vi - va per la no - stra se - te,
 4. Ven - ga il tuo re - gno, re - gno di giu - sti - zia,

5

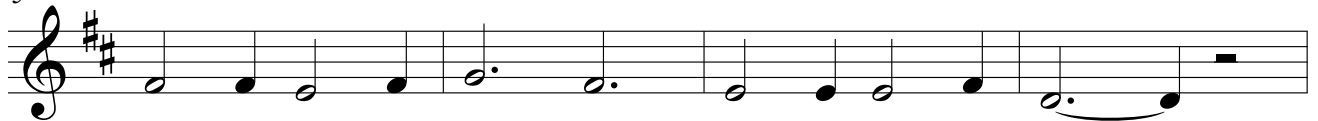

l'in - no del - la fe - de che ci/u - ni - sce/a Te. _____
 u - no è l'a - mo - re che ci/u - ni - sce/a Te. _____
 fon - te di/o - gni gra - zia per l'e - ter - ni - tà. _____
 re - gno del - la pa - ce, re - gno di bon - tà. _____

9

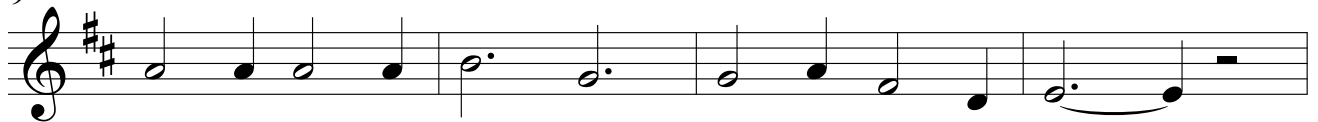

Si - a glo - ria/e lo - de al - la Tri - ni - tà! _____
 L'u - ni - ver - so can - ta: lo - de/a Te, Ge - sù! _____
 Cri - sto, uo - mo/e Di - o, vi - ve/in mez - zo/a noi: _____
 Tor - na o Si - gno - re, non tar - da - re più, _____

13

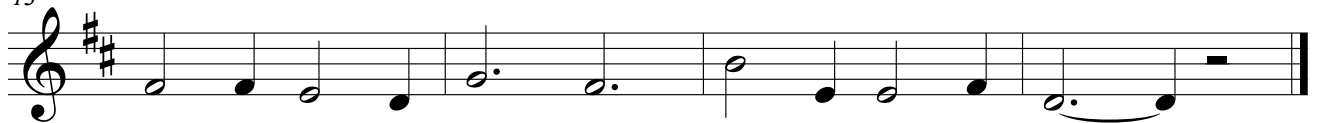

San - to, san - to san - to per l'e - ter - ni - tà. _____
 Glo - ria/al no - stro Di - o, glo - ria/a Cri - sto Re! _____
 e - gli, no - stra vi - a, vi - ta/e ve - ri - tà. _____
 com - pi la pro - mes - sa: vie - ni, o Ge - sù. _____